RZUT PIĘTRA_12.03.2025

POWIERZCHNIA UŻYTKOWA lokal A: 44.15m²
POWIERZCHNIA UŻYTKOWA lokal B: 44.15m²

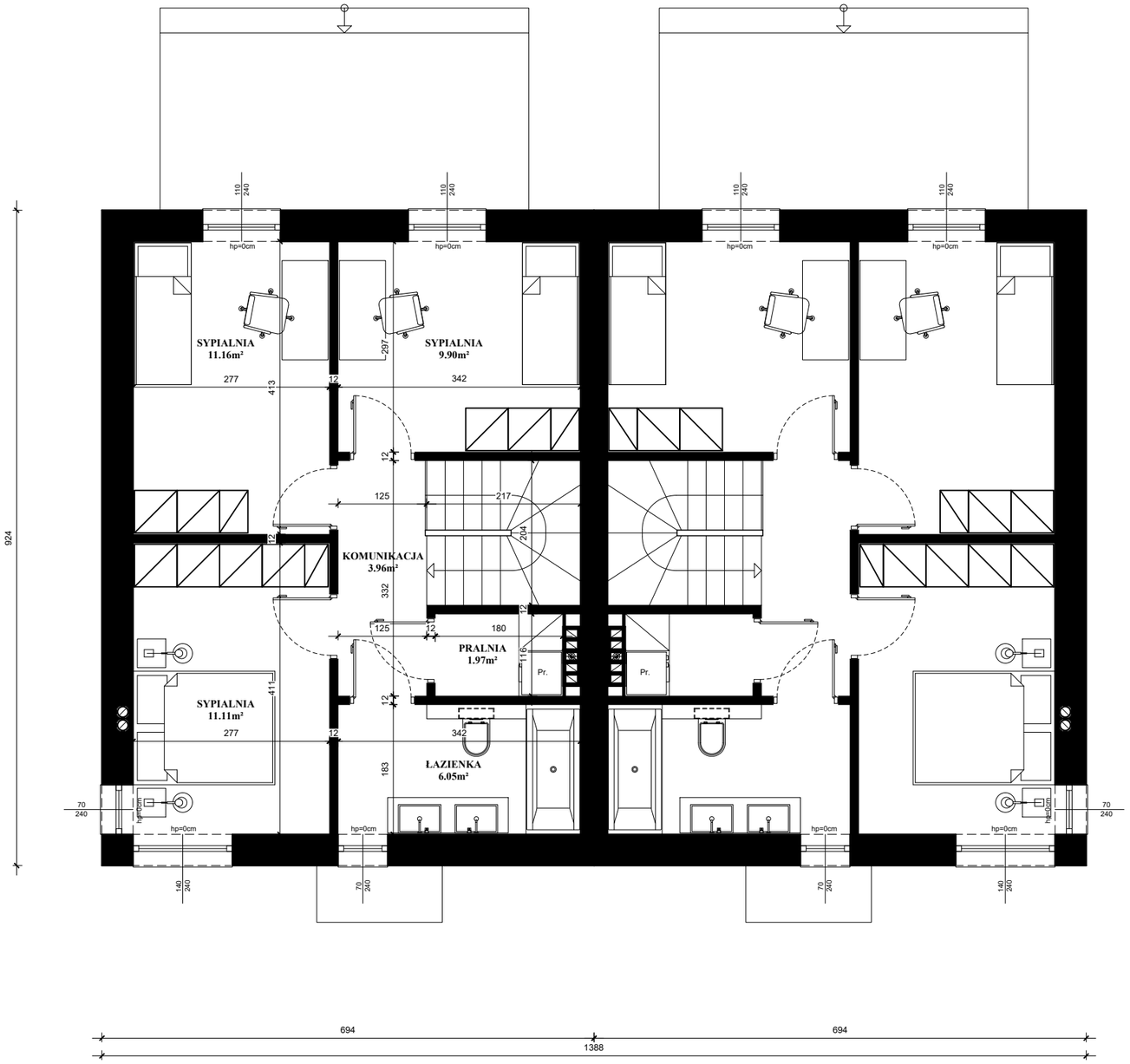

Całość opracowania oraz jego poszczególne części podlegają ochronie prawa autorskiego. Powielanie i wykorzystywanie w jakikolwiek sposób bez wiedzy autora zabronione.

<u>Podstawa prawna</u>: Ustawa "O prawie autorkim i prawach pokrewnych" z dnia 04.02.1994 r. (Dz. U. z 2000 r. Nr 80 poz. 904; z 2001 r. Nr 128 poz. 1402; z 2002 r. Nr 126 poz. 1068 oraz z 2002 r. Nr 197 poz. 166